FLORENTYNA
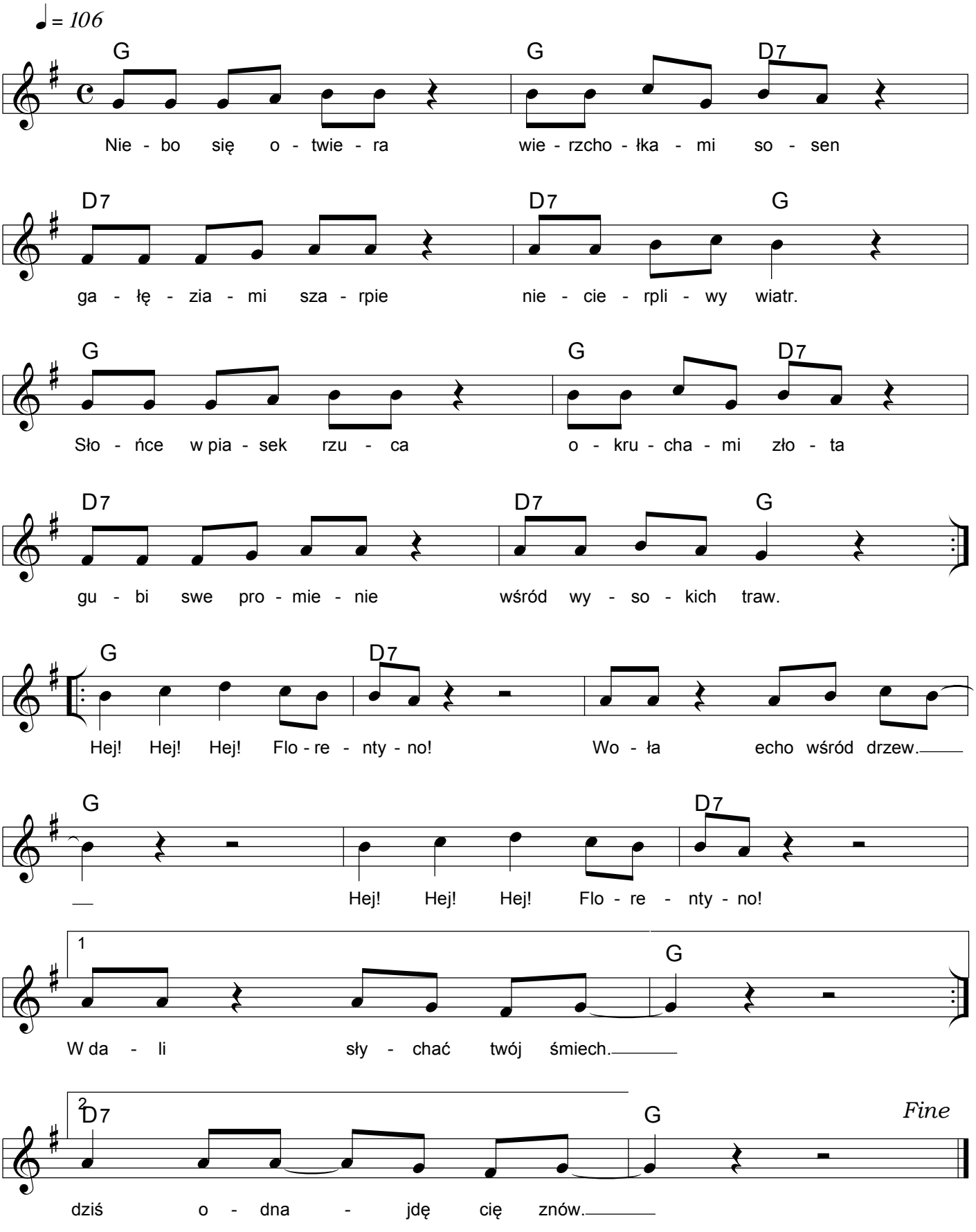
Słowa: JANUSZ KONDRATOWICZ *Muzyka: JERZY SKRZYPCZYK*