MIASTA I LUDZIE
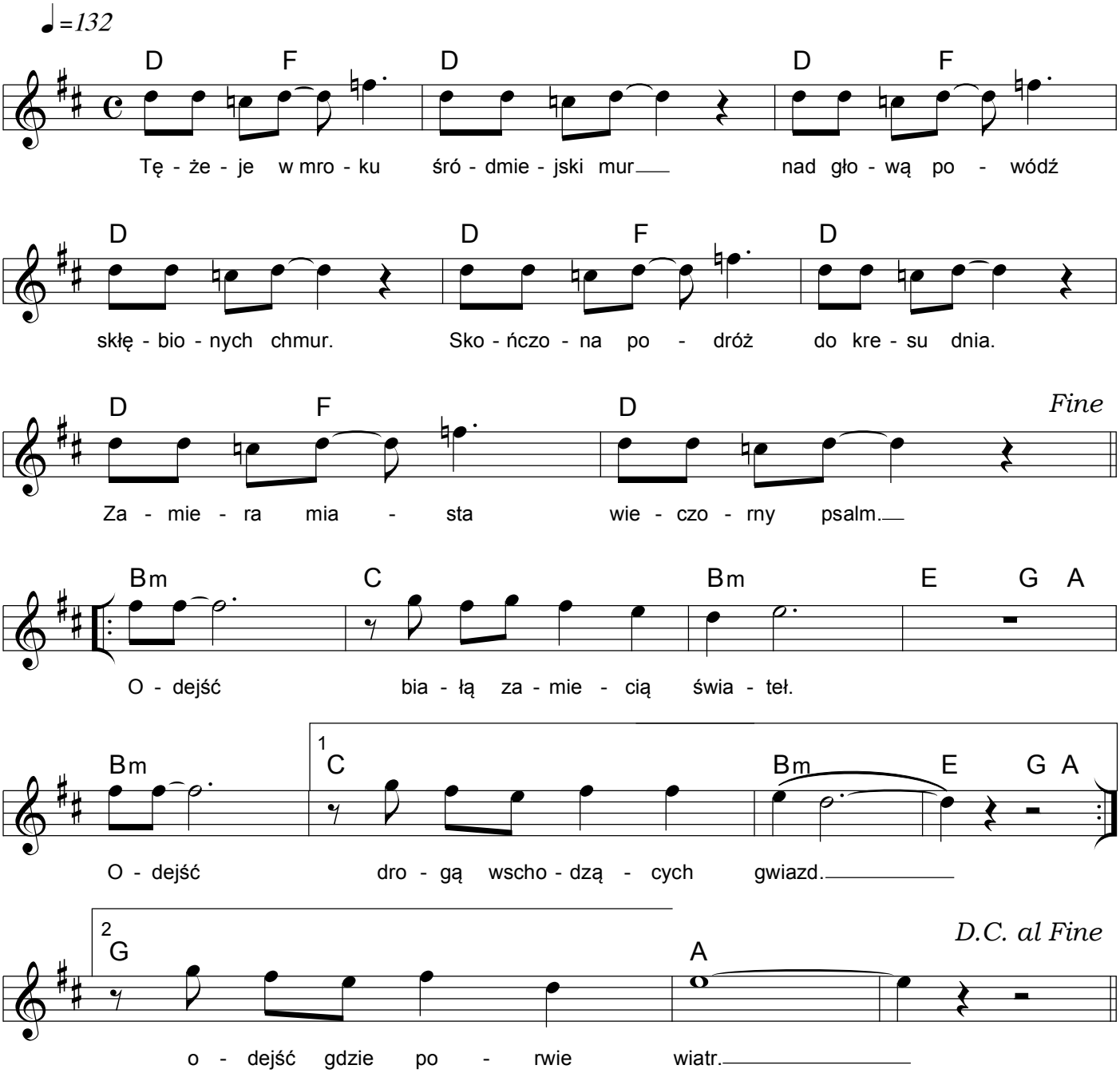
Słowa: JAN KRYNICZ *Muzyka: JERZY SKRZYPCZYK*